

**ООО «ВЛАДИМИРСКИЙ ЦЕНТР КАДАСТРОВЫХ РАБОТ, ГЕОДЕЗИИ И  
КАРТОГРАФИИ»**

**ВЛАДИМИРСКАЯ ОБЛАСТЬ**

*город Ковров*

***Корректировка проекта межевания территории  
в районе улиц:  
Щеглова, Стадионная***

Ковров 2025 г.

**ООО «ВЛАДИМИРСКИЙ ЦЕНТР КАДАСТРОВЫХ РАБОТ, ГЕОДЕЗИИ И  
КАРТОГРАФИИ»**

**ВЛАДИМИРСКАЯ ОБЛАСТЬ**

**город Ковров**

**Корректировка проекта межевания территории  
в районе улиц:  
Щеглова, Стадионная**

Руководитель Ковровского подразделения

А.В. Лесин

Кадастровый инженер

О.А. Касатая

Ковров 2025 г.

## **ПОЯСНИТЕЛЬНАЯ ЗАПИСКА**

### **1. ОБЩИЕ ДАННЫЕ.**

Территория подготовки проекта межевания расположена в границах улиц: Щеглова, Стадионная города Коврова Владимирской области.

Проектируемые земельные участки относятся к категориям земель – земли населенных пунктов.

Проектируемые земельные участки расположены в кадастровом квартале: 33:20:011804.

Разработка документации по корректировке проекта межевания территории в районе улиц: Щеглова, Стадионная, выполнена в рамках заключенного муниципального контракта № 2-25 от 02.06.2025 г.

**Для разработки документации были собраны следующие исходные данные:**

1. Материалы проекта межевания территории в районе улиц: Щеглова, Стадионная, утвержденного постановлением администрации г. Коврова Владимирской области № 837 от 17.04.2019 г.
2. Кадастровый план территории на кадастровый квартал 33:20:011804
3. Материалы Генерального плана города Коврова, утвержденного решением Ковровского городского Совета народных депутатов от 27.09.2006 г. №127 (с изменениями, утвержденными решением Ковровского городского Совета народных депутатов города Коврова от 31.07.2019 №178)
4. Материалы Правил землепользования и застройки города Коврова, утвержденных решением Совета народных депутатов города Коврова от 29.04.2020 №90
5. Материалы местных нормативов градостроительного проектирования, утвержденных решением Совета народных депутатов г. Коврова от 27.11.2019 г. №77
6. Данные Росреестра о правообладателях земельных участков и объектов недвижимости, зонах с особыми условиями использования территории.

**Для разработки документации были использованы следующие нормативные документы:**

1. Градостроительный кодекс Российской Федерации;
2. Земельный кодекс Российской Федерации;
3. Материалы Генерального плана города Коврова, утвержденного решением Ковровского городского Совета народных депутатов от 27.09.2006 г. №127 (с изменениями, утвержденными решением Ковровского городского Совета народных депутатов города Коврова от 31.07.2019 №178);
4. Материалы Правил землепользования и застройки города Коврова, утвержденных решением Совета народных депутатов города Коврова от 29.04.2020 №90;
5. СП 42.13330.2016 «Градостроительство. Планировка и застройка городских и сельских поселений.»;
6. СНиП 11-04-2003 Инструкция о порядке разработки, согласования, экспертизы и утверждения градостроительной документации;

7. Приказ Минэкономразвития России от 90.01.2018 №10 «Об утверждении требований к описанию и отображению в документах территориального планирования объектов федерального значения, объектов регионального значения, объектов местного значения.
8. Местные нормативы градостроительного проектирования, утвержденные решением Совета народных депутатов города Коврова от 27.11.2019 г. №77.

Площадь территории в границах проектирования составляет – 22100 кв.м

## ЦЕЛИ ВЫПОЛНЕНИЯ ПРОЕКТА МЕЖЕВАНИЯ

1. Установление границ образуемых и изменяемых земельных участков на кадастровом плане территории.

Размеры земельных участков определены с учетом планируемого развития территории, проектируемых красных линий, норм действующего законодательства в рамках выполнения работ по развитию застроенной территории. Территория планируемого развития расположена в зоне Ж-1 (Зона индивидуальной жилой застройки). **Красные линии являются действующими, изменения в них не вносятся.**

## НОРМАТИВНАЯ БАЗА ДЛЯ ПРОЕКТИРОВАНИЯ:

1. Земельный кодекс Российской Федерации
2. Градостроительный кодекс Российской Федерации.
3. СП 42.13330.2016 «Градостроительство. Планировка и застройка городских и сельских поселений».

## **2. СВЕДЕНИЯ ОБ ИСПОЛЬЗОВАННЫХ МАТЕРИАЛАХ:**

- Топографическая съемка территории.
- Кадастровый план территории квартала 33:20:011804 предоставленные по запросу филиалом федерального государственного бюджетного учреждения " Федеральная кадастровая палата Федеральной службы государственной регистрации, кадастра и картографии " по Владимирской области

## **3. ОПИСАНИЕ ПРЕДЛАГАЕМЫХ ПРОЕКТНЫХ РЕШЕНИЙ:**

Проект предусматривает образование 16 земельных участков (:ЗУ1 – :ЗУ16) в соответствии со ст.39.27, 39.28 Земельного Кодекса РФ, путем перераспределения земель, находящихся в государственной собственности и земельных участков, находящихся в частной собственности.

В соответствии с п.3 ст.11.2 ЗК РФ при образовании земельного участка с целевым назначением и разрешенным использованием образуемых земельных участков признаются целевое назначение и разрешенное использование земельных участков, из которых при разделе, объединении, перераспределении или выделе образуются земельные участки, за исключением случаев, установленных федеральными законами.

### Технико-экономические показатели

Наименование	Ед. изм	Кол-во
Территория кадастрового квартала 33:20:011804	кв. м	22100
Площадь застройки территории	кв. м	11839
Площадь озеленения территории	кв. м	6437
Площадь твердого покрытия	кв. м	3824

### Сведения о земельных участках

Кадастровый номер	Вид разрешенного использования	Площадь кв. м	Адрес земельного участка
33:20:011804:1	Под жилую застройку Индивидуальную	406	г. Ковров, ул. Щеглова, дом 45
33:20:011107:19	под строительство индивидуального жилищного дома	551	г Ковров, ул Щеглова, д 47
33:20:011804:6	Под жилую застройку Индивидуальную	532	г. Ковров, ул. Щеглова, дом 49
33:20:011804:251	для индивидуального жилищного строительства	548	г Ковров, ул Щеглова, д 51
33:20:011804:10	для индивидуального жилого дома	545	г. Ковров, ул. Щеглова, дом 53
33:20:011804:12	Под жилую застройку Индивидуальную	548	г. Ковров, ул. Щеглова, дом 55
33:20:011804:14	Для размещения индивидуального жилого дома	526	г. Ковров, ул. Щеглова, дом 57
33:20:011804:28	Под индивидуальный жилой дом	530	г. Ковров, ул. Щеглова, дом 59
33:20:011804:18	Под жилую застройку Индивидуальную	700	г. Ковров, ул. Щеглова, дом 61
33:20:011804:5	Под индивидуальный жилой дом	486	г. Ковров, ул. Щеглова, дом 63
33:20:000000:2687	индивидуальные жилые дома (отдельно стоящие, блокированные) с придомовыми участками	782	г. Ковров, ул. Щеглова, дом 65
33:20:000000:2689	индивидуальные жилые дома (отдельно стоящие, блокированные) с придомовыми участками	602	г. Ковров, ул. Щеглова, дом 67
33:20:000000:2688	индивидуальные жилые дома (отдельно стоящие, блокированные) с придомовыми участками	672	г. Ковров, ул. Щеглова, дом 69
33:20:011804:27	Под жилую застройку Малоэтажную	853	г. Ковров, ул. Стадионная, дом 4
33:20:011804:17	Под индивидуальную жилую застройку	476	г. Ковров, ул. Стадионная, дом 6
33:20:011804:13	Под жилую застройку Индивидуальную	437	ул. Стадионная, дом 10
33:20:011804:11	под жилую застройку индивидуальную	430	г. Ковров, ул. Стадионная, дом 12
33:20:011804:9	Под жилую застройку Индивидуальную	445	г. Ковров, ул. Стадионная, дом 14
33:20:011804:252	малоэтажная многоквартирная жилая застройка	947	г. Ковров, ул. Стадионная, д. 18
33:20:011804:23	для индивидуального жилого дома	438	г. Ковров, ул. Долинная, дом 7

33:20:011804:2	Под жилую застройку Индивидуальную	428	г. Ковров, ул. Долинная, дом 5
33:20:000000:3047	земельные участки (территории) общего пользования	24408	г.Ковров, ул.Долинная
33:20:000000:3564	земельные участки (территории) общего пользования	22843	г Ковров, ул Щеглова
33:20:000000:3549	земельные участки (территории) общего пользования	5023	г Ковров, ул Стадионная

Ведомость координат характерных точек красных линий

Номер характерной точки	X	У
1	220886.74	278253.39
2	220885.20	278268.89
3	220874.74	278327.06
4	220866.68	278247.97
5	220870.30	278262.52
6	220860.14	278322.16
7	220848.57	278334.26
8	220656.73	278206.47
9	220643.34	278217.37
10	220635.31	278260.58
11	220643.07	278281.82
12	220623.42	278263.42
13	220626.88	278271.75
14	220630.94	278284.56
15	220637.19	278295.39
16	220880.38	278292.90
17	220769.27	278230.11

### Ведомость образуемых характерных точек

Номер характерной точки	X	Y
н1	220847.63	278258.01
н2	220829.07	278254.32
н3	220810.68	278250.66
н4	220792.28	278247.00
н5	220773.59	278243.28
н6	220754.86	278239.55
н7	220736.92	278235.98
н8	220718.43	278232.30
н9	220693.85	278227.41
н10	220698.37	278292.10
н11	220716.78	278295.52
н12	220733.41	278298.61
н13	220750.95	278301.87
н14	220767.31	278304.91
н15	220785.04	278308.20

### Ведомость существующих характерных точек

Номер характерной точки	X	Y
1	220870.14	278262.49
2	220868.07	278274.50
3	220866.61	278282.97
4	220844.17	278278.66
5	220845.20	278272.78

6	220847.10	278261.10
7	220841.14	278290.07
8	220830.69	278287.23
9	220823.43	278285.55
10	220824.07	278281.82
11	220828.41	278257.41
12	220820.18	278284.98
13	220807.84	278282.82
14	220805.22	278282.37
15	220810.09	278253.88
16	220790.64	278278.87
17	220785.84	278278.19
18	220791.65	278250.47
19	220773.62	278276.43
20	220767.34	278274.63
21	220772.95	278246.63
22	220756.37	278273.28
23	220749.08	278271.37
24	220749.56	278267.98
25	220749.40	278265.50
26	220754.17	278243.61
27	220743.66	278270.45
28	220739.36	278269.72
29	220730.06	278268.15
30	220734.55	278247.09
31	220736.01	278240.25

32	220723.14	278266.36
33	220711.90	278264.02
34	220717.41	278236.45
35	220704.82	278262.65
36	220687.68	278259.30
37	220692.99	278231.57
38	220671.41	278256.94
39	220672.74	278246.25
40	220676.62	278228.24
41	220677.37	278224.13
42	220669.56	278263.63
43	220667.62	278272.73
44	220667.50	278273.77
45	220666.04	278280.50
46	220665.06	278285.91
47	220699.41	278287.63
48	220717.66	278291.18
49	220738.92	278272.02
50	220735.21	278291.19
51	220735.03	278291.26
52	220734.39	278294.46
53	220751.75	278297.53
54	220768.17	278300.76
55	220785.81	278304.11
56	220789.81	278283.18
57	220839.93	278296.47

58	220839.46	278298.31
59	220839.99	278299.31
60	220836.89	278315.36
61	220836.56	278317.78
62	220860.69	278318.51
63	220862.00	278310.51
64	220863.59	278300.85
65	220869.72	278265.42

Ведомость ликвидируемых характерных точек

Номер характерной точки	X	Y
66	220826.21	278256.99
67	220813.33	278254.71
68	220789.45	278250.04
69	220780.82	278248.44
70	220780.88	278248.03
71	220774.81	278246.94
72	220751.32	278242.99
73	220746.37	278242.17
74	220741.86	278241.43
75	220740.08	278241.14
76	220735.29	278240.10
77	220731.76	278239.38
78	220719.57	278236.89
79	220710.56	278235.06

80	220699.06	278232.68
81	220689.92	278230.86
82	220687.20	278230.27
83	220678.01	278228.39
84	220666.10	278280.74
85	220672.68	278281.82
86	220691.00	278285.52
87	220694.88	278286.49
88	220705.37	278288.83
89	220710.70	278289.85
90	220716.09	278290.87
91	220742.09	278295.65
92	220743.84	278295.91
93	220743.84	278296.11
94	220749.81	278297.35
95	220749.90	278297.13
96	220781.13	278303.28
97	220840.99	278316.15
98	220851.54	278316.87

## Протокол перераспределения земельных участков

### Кадастровые номера и площадь земельных участков

Кадастровые номера исходного земельного участка	Площадь, кв. м
33:20:011804:1	406 +/- 7
Земельный участок , находящийся в государственной собственности	72

Кадастровые номера исходного земельного участка	Площадь, кв. м
33:20:011804:19	551 +/- 8
Земельный участок , находящийся в государственной собственности	60

Кадастровые номера исходного земельного участка	Площадь, кв. м
33:20:011804:6	532 +/- 8
Земельный участок , находящийся в государственной собственности	61

Кадастровые номера исходного земельного участка	Площадь, кв. м
33:20:011804:251	548 +/- 8
Земельный участок , находящийся в государственной собственности	64

Кадастровые номера исходного земельного участка	Площадь, кв. м
33:20:011804:10	545 +/- 8
Земельный участок , находящийся в государственной собственности	66

Кадастровые номера исходного земельного участка	Площадь, кв. м
33:20:011804:12	548 +/- 8
Земельный участок , находящийся в государственной собственности	72

Кадастровые номера исходного земельного участка	Площадь, кв. м
33:20:011804:14	526 +/- 8
Земельный участок , находящийся в государственной собственности	78

Кадастровые номера исходного земельного участка	Площадь, кв. м
33:20:011804:28	530 +/- 8
Земельный участок , находящийся в государственной собственности	84

Кадастровые номера исходного земельного участка	Площадь, кв. м
33:20:011804:18	700 +/- 9
Земельный участок , находящийся в государственной собственности	105

Кадастровые номера исходного земельного участка	Площадь, кв. м
33:20:011804:5	486 +/- 8
Земельный участок , находящийся в государственной собственности	69

Кадастровые номера исходного земельного участка	Площадь, кв. м
33:20:011804:27	853 +/- 10
Земельный участок , находящийся в государственной собственности	174

Кадастровые номера исходного земельного участка	Площадь, кв. м
33:20:011804:17	476 +/- 8
Земельный участок , находящийся в государственной собственности	84

Кадастровые номера исходного земельного участка	Площадь, кв. м
33:20:011804:13	437 +/- 7
Земельный участок , находящийся в государственной собственности	78

Кадастровые номера исходного земельного участка	Площадь, кв. м
33:20:011804:11	430 +/- 7
Земельный участок , находящийся в государственной собственности	73

Кадастровые номера исходного земельного участка	Площадь, кв. м
33:20:011804:9	445 +/- 7
Земельный участок , находящийся в государственной собственности	75

Кадастровые номера исходного земельного участка	Площадь, кв. м
33:20:011804:23	438 +/- 7
Земельный участок , находящийся в государственной собственности	76

### Образуемые земельные участки и их площади

Обозначение образуемого земельного участка	Площадь, кв. м
:ЗУ1	478+/- 8
:ЗУ2	611+/- 9
:ЗУ3	593+/- 9
:ЗУ4	612+/- 9
:ЗУ5	611+/- 9
:ЗУ6	620+/- 9
:ЗУ7	604+/- 9
:ЗУ8	614+/- 9
:ЗУ9	805+/- 10
:ЗУ10	555+/- 8
:ЗУ11	1027+/- 11
:ЗУ12	560+/- 8
:ЗУ13	515+/- 8
:ЗУ14	503+/- 8
:ЗУ15	520+/- 8
:ЗУ16	514+/- 8

## Состав образуемых земельных участков

- :3У1 = :1/п1 + :Т/п1 = 406 + 72 = 478 кв. м  
:3У2 = :19/п1 + :Т/п2 = 551 + 60 = 611 кв. м  
:3У3 = :6/п1 + :Т/п3 = 532 + 61 = 593 кв. м  
:3У4 = :251/п1 + :Т/п4 = 548 + 64 = 612 кв. м  
:3У5 = :10/п1 + :Т/п5 = 545 + 66 = 611 кв. м  
:3У6 = :12/п1 + :Т/п6 = 548 + 72 = 620 кв. м  
:3У7 = :14/п1 + :Т/п7 = 526 + 78 = 604 кв. м  
:3У8 = :28/п1 + :Т/п8 = 530 + 84 = 614 кв. м  
:3У9 = :18/п1 + :Т/п9 = 700 + 105 = 805 кв. м  
:3У10 = :5/п1 + :Т/п10 = 486 + 69 = 555 кв. м  
:3У11 = :27/п1 + :Т/п11 = 853 + 174 = 1027 кв. м  
:3У12 = :17/п1 + :Т/п12 = 476 + 84 = 560 кв. м  
:3У13 = :13/п1 + :Т/п13 = 437 + 78 = 515 кв. м  
:3У14 = :11/п1 + :Т/п14 = 430 + 73 = 503 кв. м  
:3У15 = :9/п1 + :Т/п15 = 445 + 75 = 520 кв. м  
:3У16 = :23/п1 + :Т/п16 = 438 + 76 = 514 кв. м

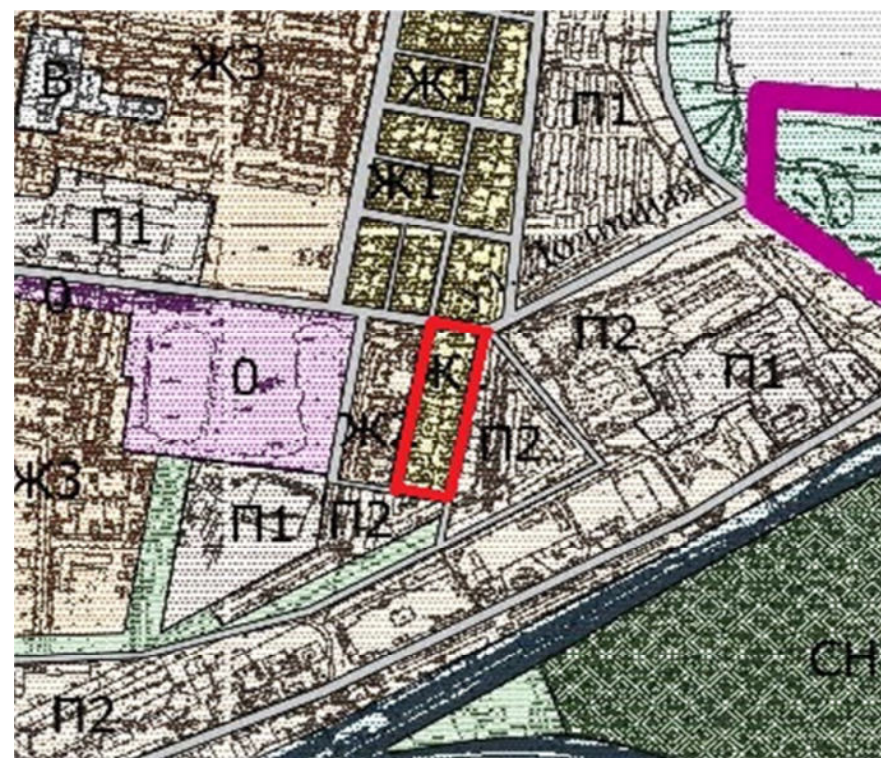
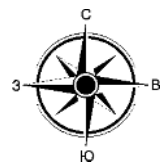

- Границы**
- Существующая граница муниципального образования
  - Существующая граница города Ковров
  - Проектируемая граница города Ковров
- Историко-культурная зона**
- Памятники культуры федерального значения
  - Историческое ядро города
  - Зона регулирования застройки высотой до 10 м
  - Зона регулирования застройки высотой до 15 м
  - Зона регулирования застройки высотой до 20 м
- Жилые зоны**
- ЖГ Зона городской застройки
  - Ж1 Застройка индивидуальными жилыми домами
  - Ж2 Застройка малоэтажными жилыми домами (2-4 этажа)
  - Ж3 Застройка среднеэтажными жилыми домами (5-8 этажей)
  - Ж4 Застройка многоэтажными жилыми домами (9 этажей и выше)
  - Ж5 Зона садоводческих хозяйств
- Общественно-деловые зоны**
- О Делового, общественного и социального назначения
- Зона производственно-коммунальных объектов**
- П1 Зона производственного использования
  - П2 Зона коммунальных складских предприятий
- Зона инженерной и транспортной инфраструктуры**
- И Зона инженерной инфраструктуры
  - Т1 Зона транспортной инфраструктуры
  - Т2 Полоса отвода железной дороги
- Зона специального назначения**
- СН Кладбища
  - В Зона военных объектов
- Зона природно-рекреационного назначения**
- Р Озеленения территорий общего пользования (парки, скверы и пр.)
  - Лесопарковые и лесные зоны
  - Иные зоны
- Поверхностные водные объекты**
- Водоем (река, озеро, пруд)
  - Водоохранная зона

### Ведомость чертежей

№ листа	Наименование	Примечание
1	Ситуационный план	
2	План красных линий	
3	Поперечный профиль улиц	
4	Схема границ зон с особыми условиями использования территории	
5	Чертеж проекта межевания территории	

### Общие данные

Проект межевания территории разработан на основании технического задания. Топографическая съемка М 1:500. Система высот - Балтийская.

Технические решения, принятые в чертежах, соответствуют требованиям экологических, санитарно-гигиенических, противопожарных и др. норм, действующих на территории Российской Федерации, и обеспечивают безопасную для жизни и здоровья людей эксплуатацию здания при соблюдении предусмотренных рабочими чертежами мероприятий.

Все размеры на планах указаны в метрах.

**Целью внесения корректировки в проект является:**

Образование 16 земельных участков путем перераспределения земельных участков, находящихся в частной собственности и земель, находящихся в муниципальной или государственной собственности, в соответствии с требованиями действующих нормативных актов и установление границ образуемых земельных участков на кадастровом плане территории, исключая вклинивание, вкрапливание, изломанность границ, черезполосицу.

### Проект межевания территории в районе улиц: Щеглова, Стадионная

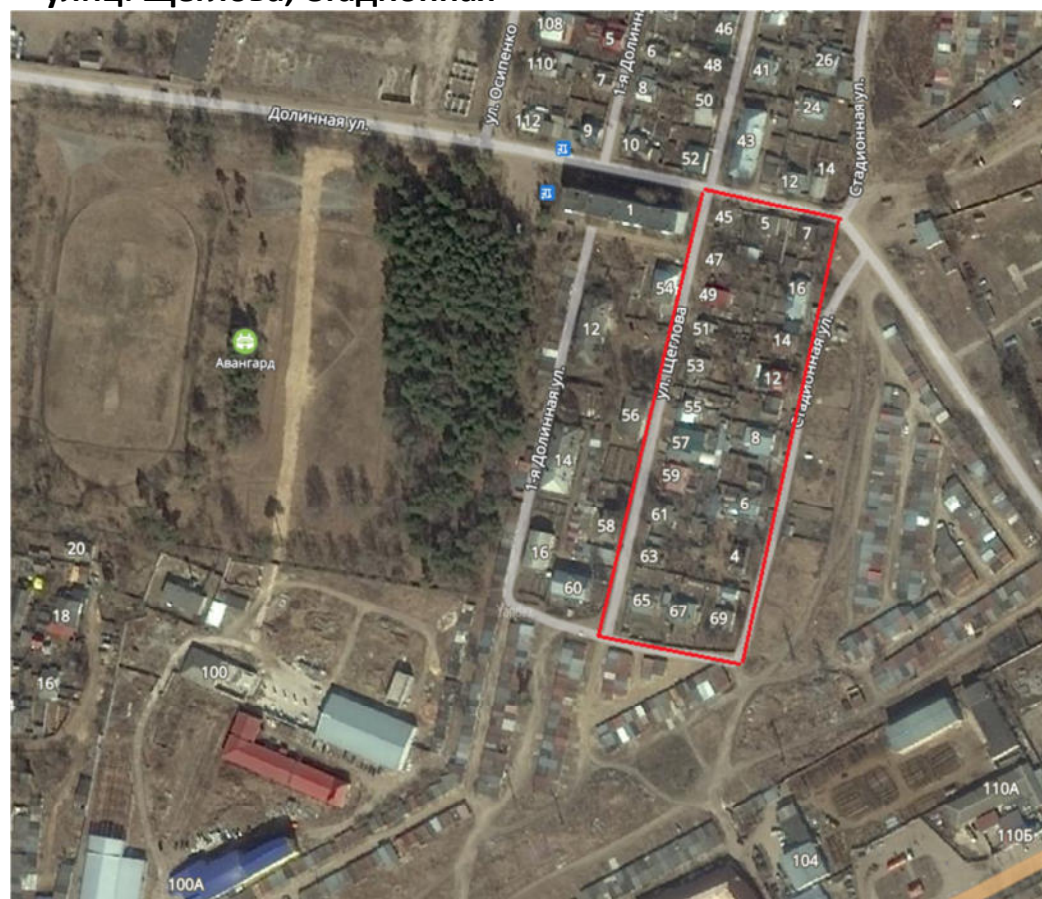

	Подпись	Дата	Ситуационный план	Стадия	Лист	Листов
Руководитель подразделения	Лесин А.В.		Корректировка проекта межевания территории № 2-25		1	5
Кад. инженер	Касатая О.А.		обл. Владимирская, г. Ковров территория в районе улиц :Щеглова, Стадионная	ООО «Владимирский центр кадастровых работ, геодезии и картографии 2025 г.		
Исполнил	Касатая О.А.					

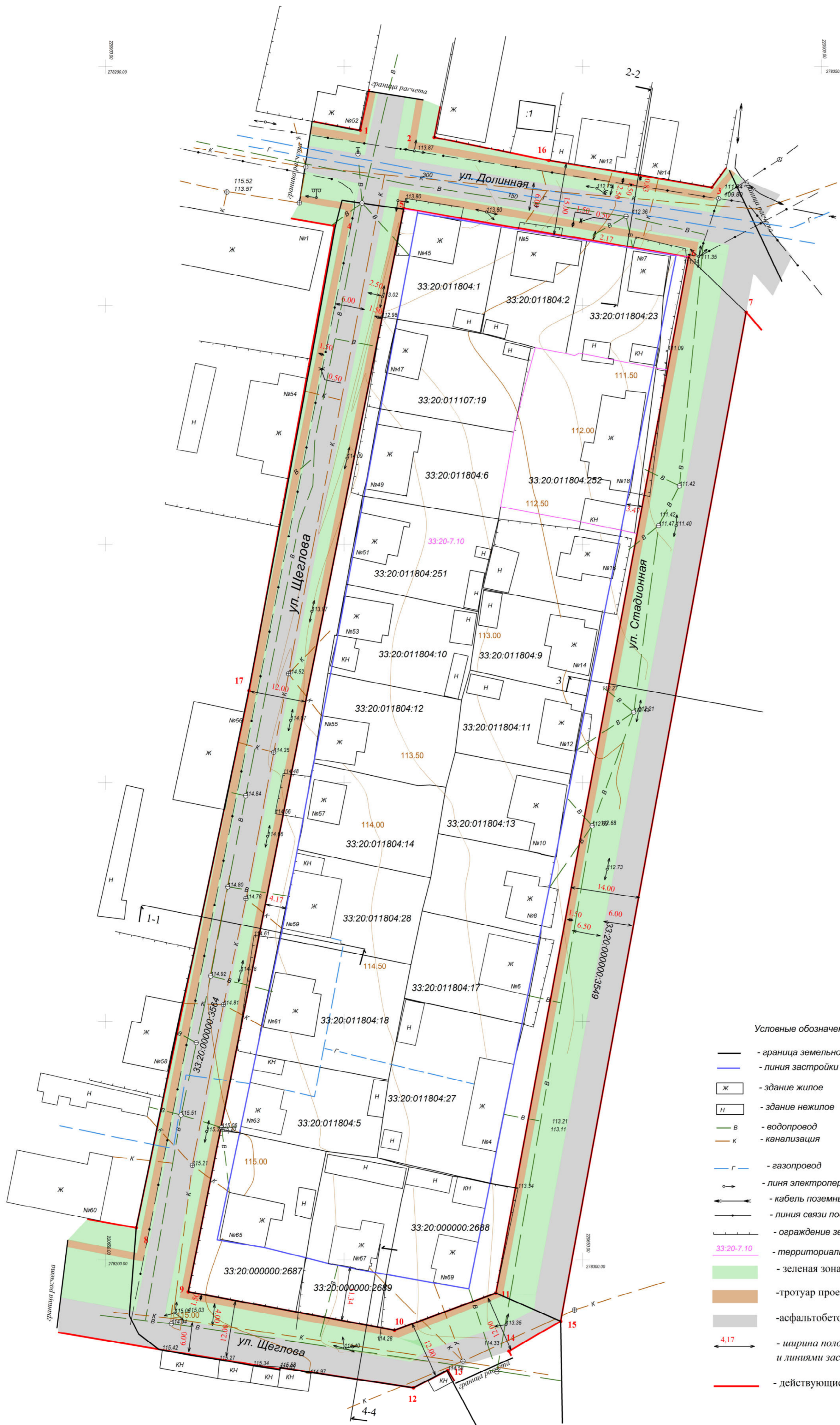

- Условные обозначения:
- граница земельного участка по сведениям ГКН
  - линия застройки (сущ)
  - Ж — здание жилое
  - Н — здание нежилое
  - водопровод
  - канализация
  - газопровод
  - линия электропередач
  - кабель подземный
  - линия связи подземная
  - ограждение земельного участка (сущ)
  - 33:20:7.10 — территориальная зона
  - зеленая зонапроект.
  - тротуар проект.
  - асфальтобетонное покрытие проект.
  - 4,17 — ширина полосы между красными линиями и линиями застройки
  - действующие красные линии

Корректировка проекта межевания территории №2-25					
Владимирская обл., г. Коврово					
Изм	Кол.уч	Лист	№ док	Подпись	Дата
Разраб.	Касатая О.А.				
Кад. инженер	Касатая О.А.				
Руководитель подразделения	Лесин А.В.				
ПЛАН КРАСНЫХ ЛИНИЙ Масштаб 1:500				Стадия	Лист
ООО "Владимирский центр кадастровых работ, геодезии и картографии" 2025 г.				Листов	

Разрез 1-1  
ул. Щеглова

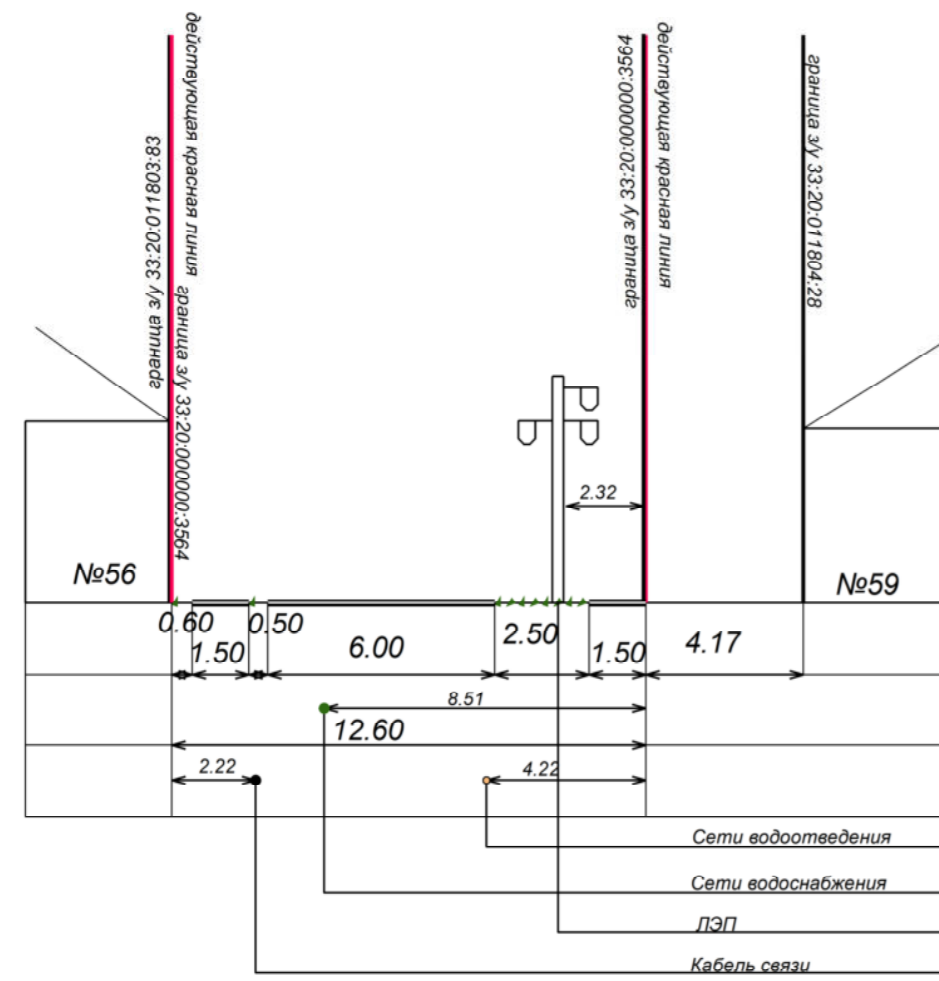

Разрез 2-2  
ул. Долинная

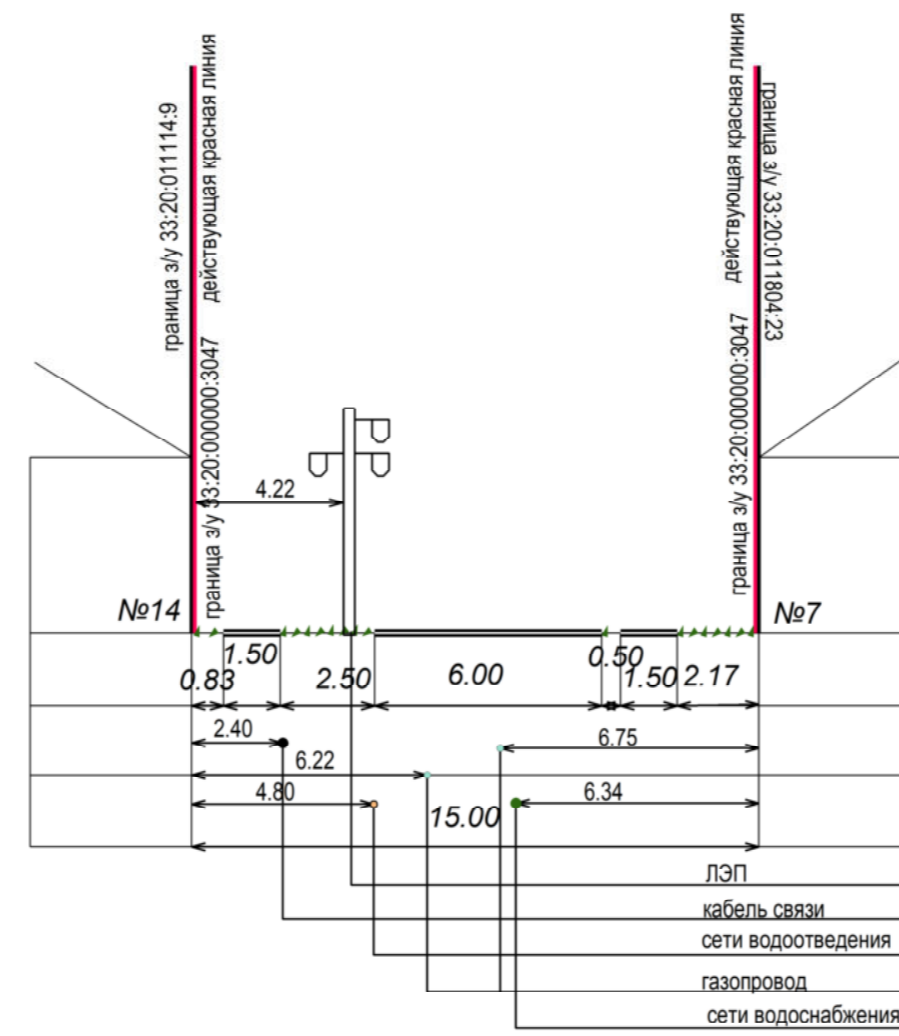

Разрез 3-3  
ул. Стадионная

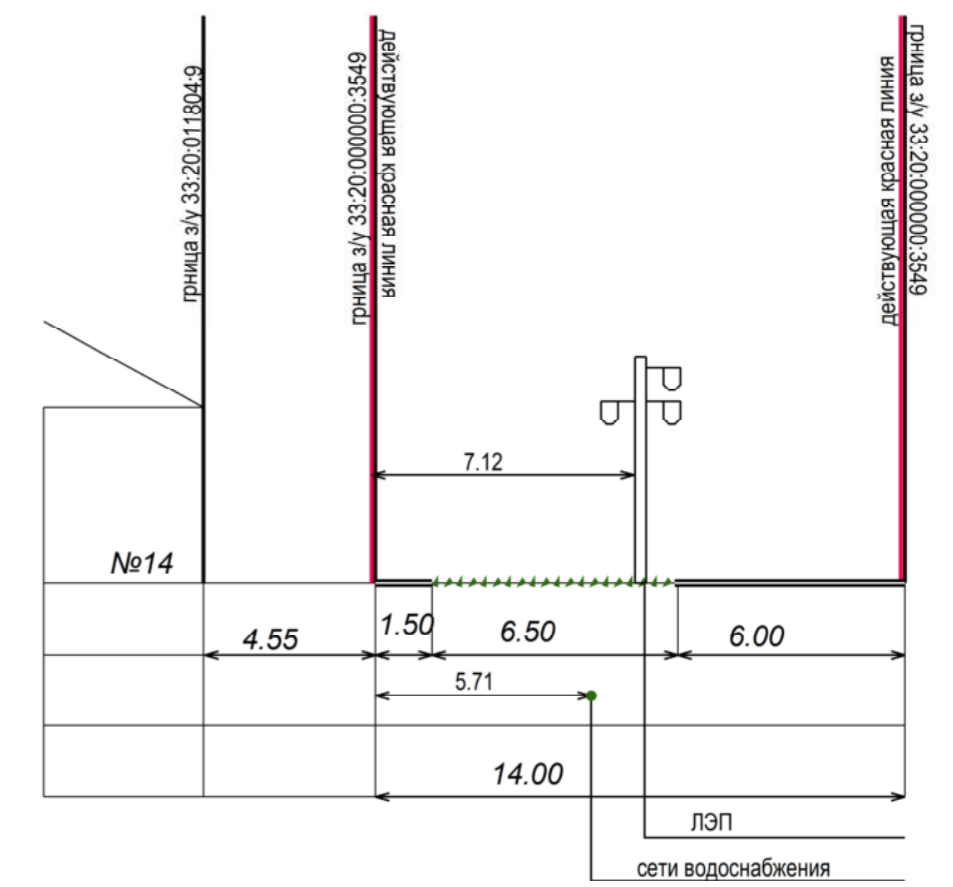

Разрез 4-4  
ул. Щеглова

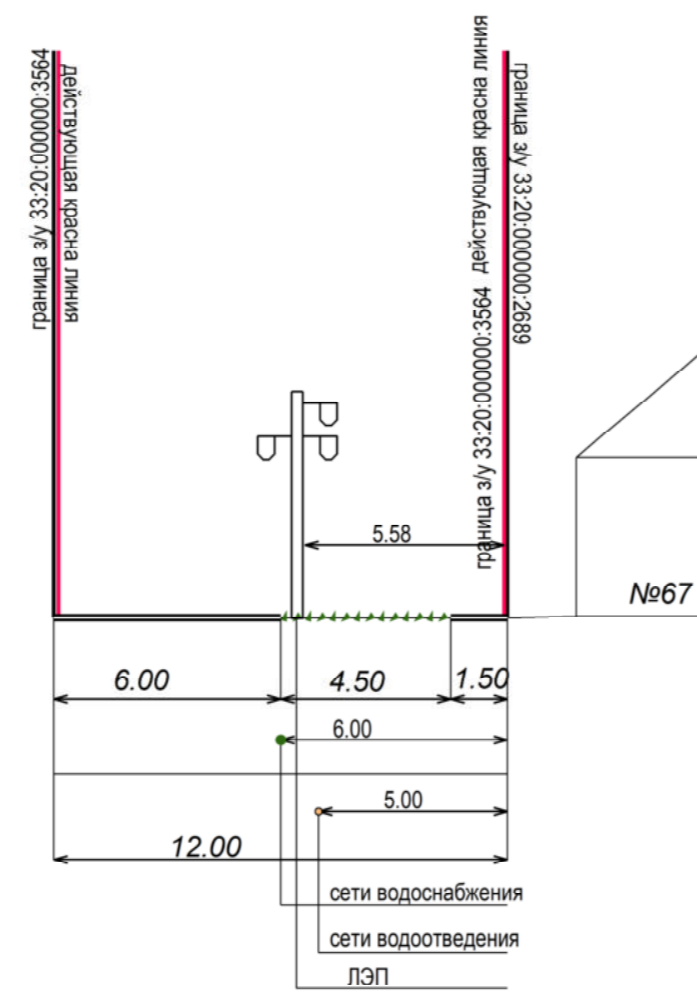

						Корректировка проекта межевания территории №2-25			
						Владимирская обл., г. Ковров Масштаб 1:200			
Изм	Кол. уч	Лист	№ док	Подпись	Дата	Территория в районе улиц Щеглова, Стадионная	Стадия	Лист	Листов
Разработал							П		
Кад. инженер						Поперечный профиль улиц	ООО "Владимирский центр кадастровых работ, геодезии и картографии" 2025 г		
Руководитель									
Подразделение									

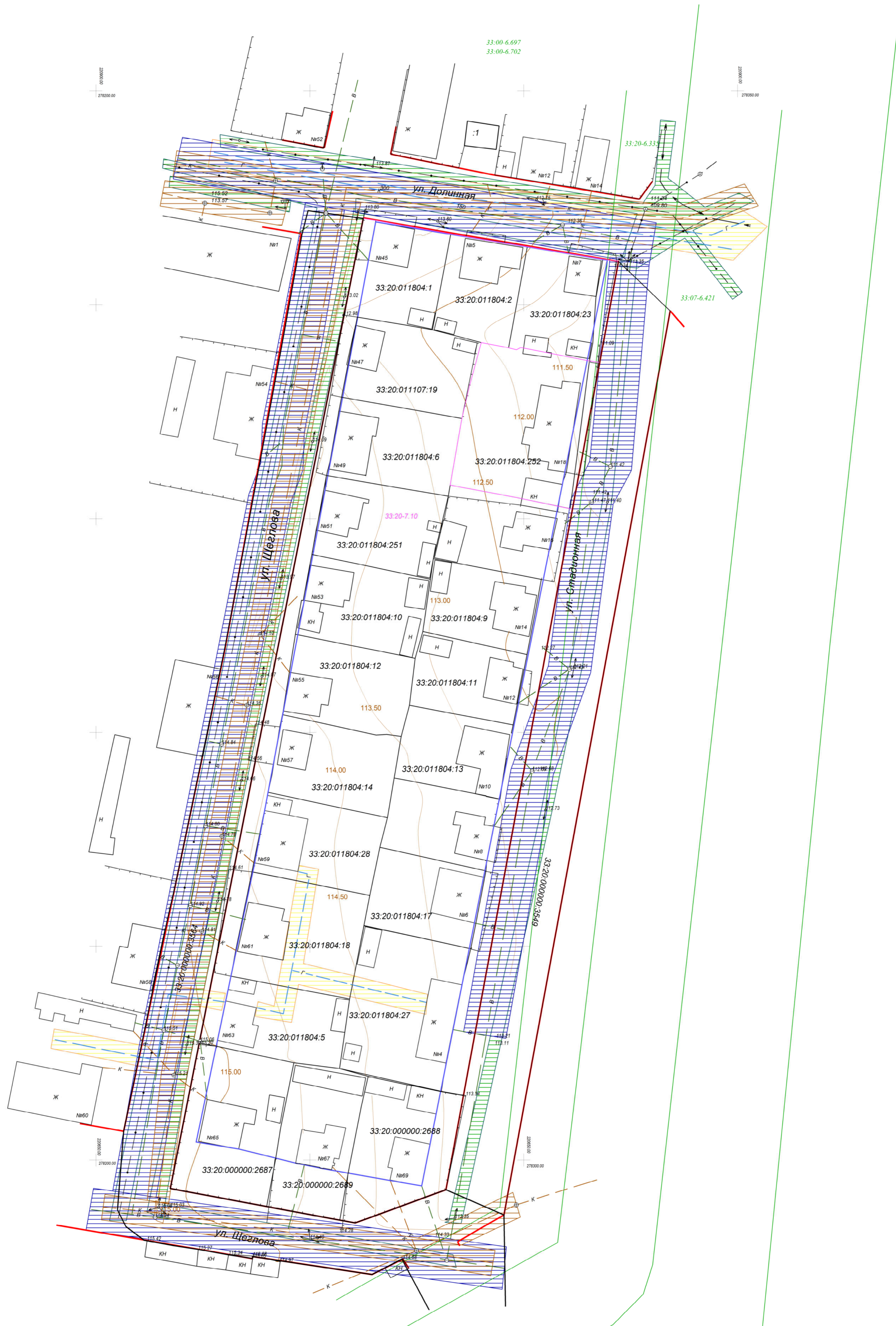

Условные обозначения:

- граница земельного участка по сведениям ГКН
- линия застройки (сущ)
- Ж - здание жилое
- Н - здание нежилое
- В - водопровод
- К - канализация
- Г - газопровод
- линия электропередач
- кабель подземный
- линия связи подземная
- ограждение земельного участка (сущ)
- 33:20-7.10 - территориальная зона
- красная линия действующая
- охранный зона ЛЭП
- охранный зона газоснабжения
- охранный зона водопровода
- охранный зона сетей водоотведения
- 33:07-6.421, 33:20-6.335 - охранный зона электросетевого хозяйства
- 33:00-6.697, 33:00-6.702 - зона санитарной охраны водозаборов

Корректировка проекта межевания территории №2-25					
Владимирская обл., г. Ковров					
Изм.	Кол.уч.	Лист	№ док.	Подпись	Дата
Разраб.		Касатая О.А.			
Кад. инженер		Касатая О.А.			
Руководитель подразделения		Лесин А.В.			
Территория в районе улиц Щеглова, Стадионная				Стадия	Лист
Зоны с особыми условиями использования территории				Листов	
Масштаб 1:500				ООО "Владимирский центр кадастровых работ, геодезии и картографии" 2025 г.	

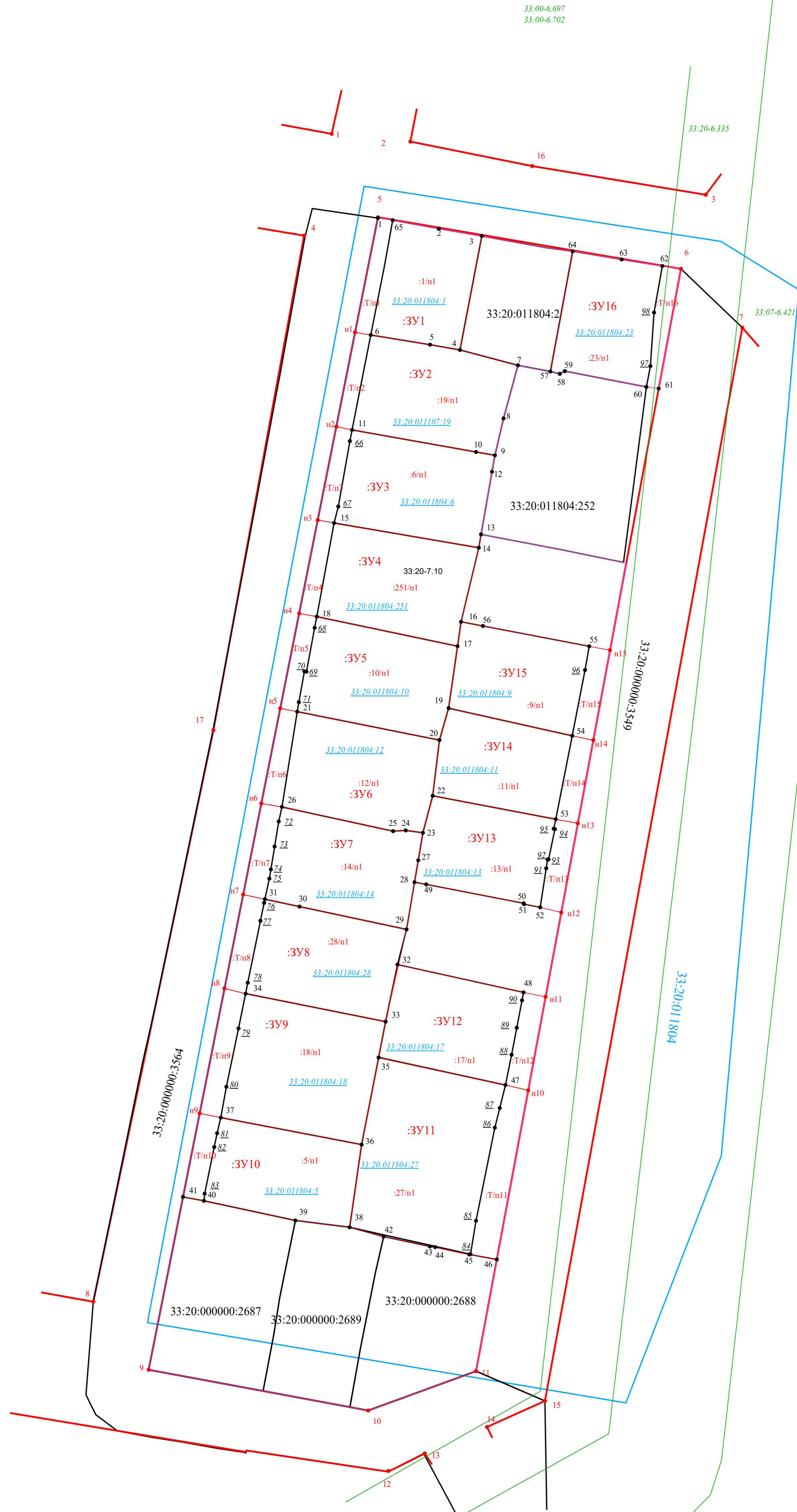

Условные обозначения:

- - действующая красная линия
- - существующая характерная точка красной линии
- :2689 - существующий земельный участок, сведения о границах которого содержатся в ЕГРН
- :3 - ликвидируемый земельный участок
- :3Y1 - образуемый земельный участок
- :5/n1 - часть земельного участка, находящаяся в частной собственности
- :T/n1 - часть земельного участка, находящаяся в государственной или муниципальной собственности
- - существующая характерная точка
- - ликвидируемая характерная точка
- - образуемая характерная точка
- 33:20-7.10 - территориальная зона
- 33:07-6.421, 33:20-6.335 - охранный зона электросетевого хозяйства
- 33:00-6.697, 33:00-6.702 - зона санитарной охраны водозаборов

						Корректировка проекта межевания территории №2-25		
						Владимирская обл., г. Ковров		
Изм.	Кол.ч	Лист	№ док	Подпись	Дата	Территория в районе улиц Щеглова, Стадионная		Лист
Разраб.		Касатая О.А.				II		Листов
Кад. инженер		Касатая О.А.				Чертеж проекта межевания Масштаб 1:500		Листов
Руководитель подразделения		Лесин А.В.				ООО "Владимирский центр кадастровых работ, геодезии и картографии" 2025 г.		Листов